



Un compromís amb
la recerca i l'atenció
mèdica



QUI SOM

Els **Amics de Can Ruti** som una xarxa de persones i entitats **compromeses amb el present i el futur de la salut**: tenint cura de tu a les consultes, investigant i compartint el coneixement, fem tot el que està a les nostres mans per vetllar pels i les nostres pacients.





CAMPUS I INSTITUCIONS

El **Campus Can Ruti** i les seves institucions són una referència de la biomedicina de Catalunya.

Més de 4500 professionals treballen dia a dia per oferir una assistència d'excel·lència estretament lligada a la recerca, innovació, docència i formació.

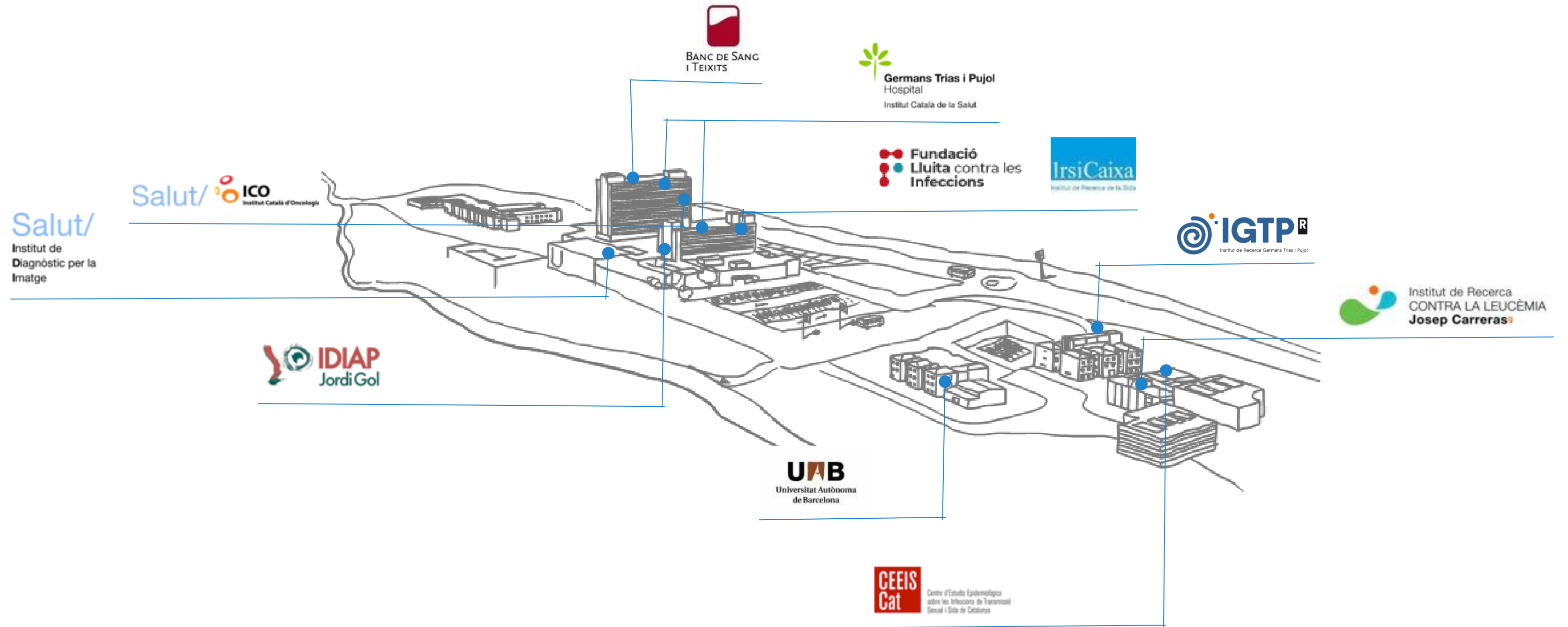

CUIDANT EL PRESENT

Investigant pel futur

Des de l'**assistència**, el nostre personal mèdic treballa dia a dia per atendre i millorar la qualitat de vida de cada pacient.

Des de la **recerca**, investiguem nous camins per impulsar la medicina del futur amb projectes pioners i innovadors.

A través de la **docència**, garantim la qualitat de l'assistència en tots els sectors. En el curs actual, l'Hospital Germans Trias compta amb més de 240 residents.

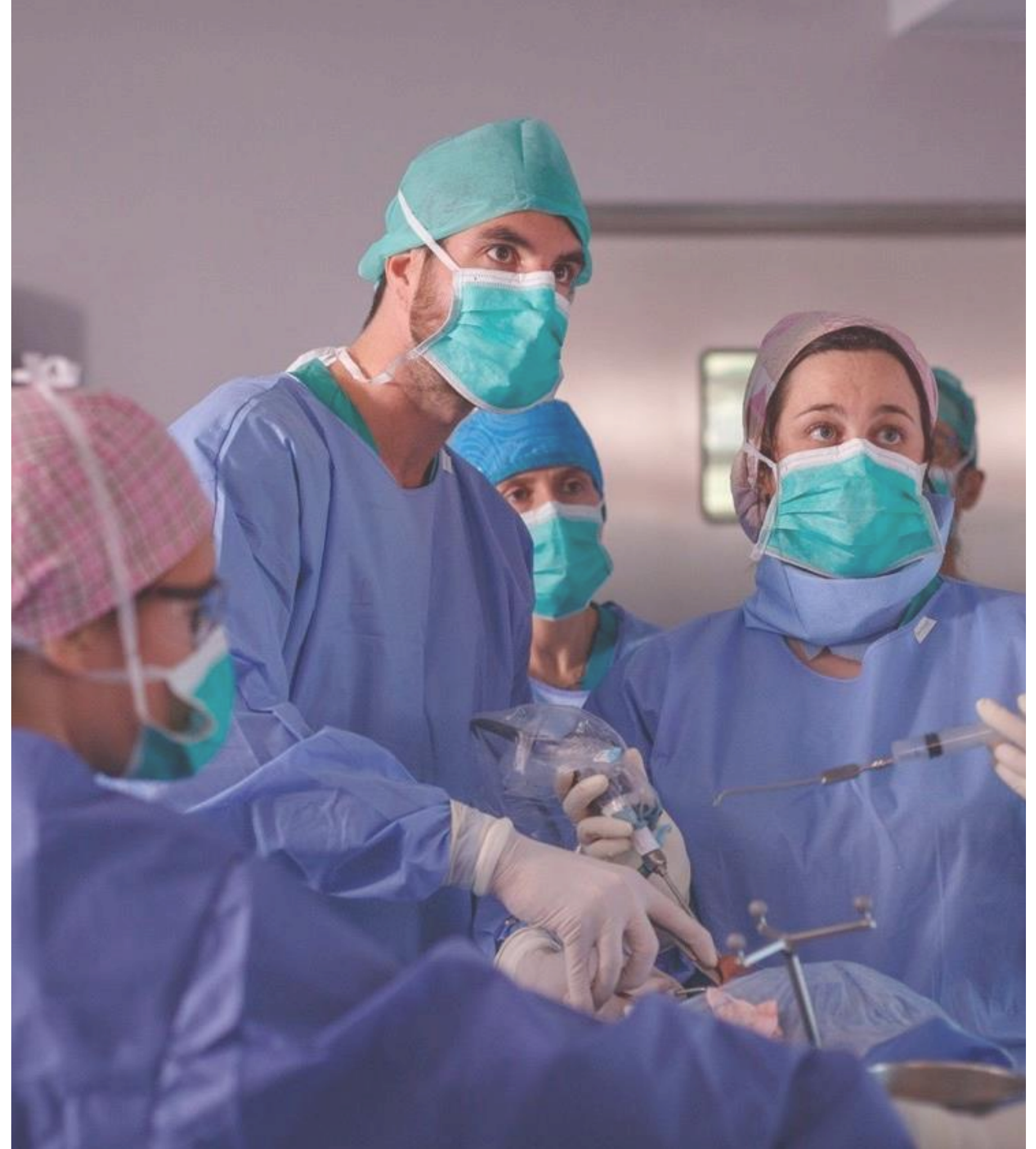

ELS NOSTRES VALORS

// **Transferència de tecnologia i coneixement**

// **Expertesa professional**

// **Excel·lència**

// **Sostenibilitat**





EMPRESSES AMIGUES

Teixir aliances amb empreses ens ajuda a fer realitat molt projectes, fer millores i donar continuïtat a programes científics. Ens vam unir amb entitats responsables que comparteixin els nostres valors i compromeses a generar canvis positius en la nostra societat.

La teva empresa o entitat pot contribuir a realitzar avenços científics i millorar l'assistència hospitalària. **Amb la teva ajuda, podem arribar més lluny.**

PER QUÈ SER UNA EMPRESA AMIGA DE CAN RUTI?

// Per exercir la teva **responsabilitat social corporativa** i potenciar els teus **valors** com a entitat davant el teu públic i grups d'interès

// Per enllaçar la teva entitat a institucions prestigioses en el camp de la recerca i la innovació, i **potenciar la teva imatge** entre els teus competidors

// Per **motivar als teus treballadors** amb una iniciativa solidària i atreure nou talent compromès socialment

// Per obrir-te a **nous públics i mercats**

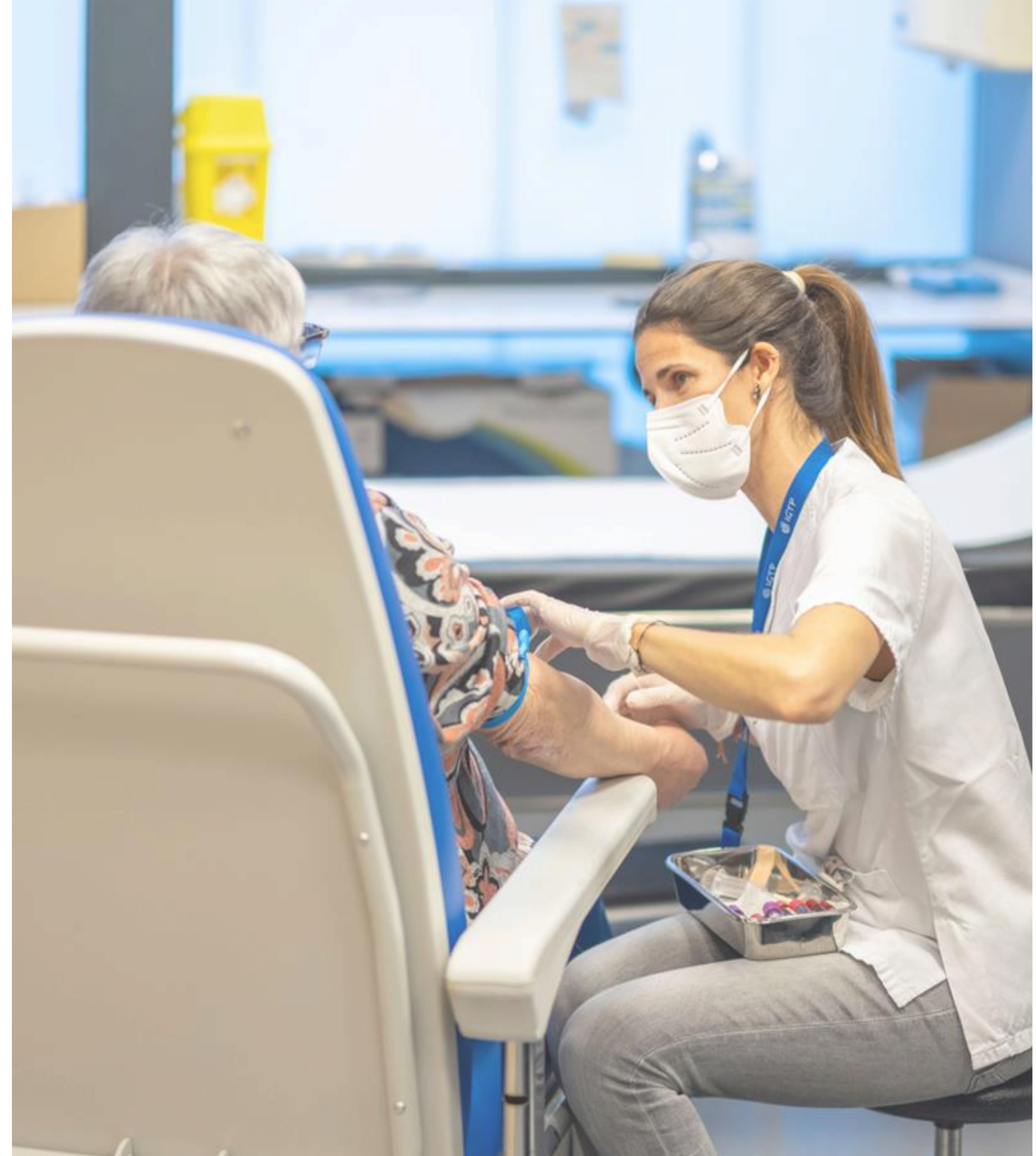

QUINS SÓN ELS AVANTATGES FISCALS?

40%

de deducció en l'impost de societats per a qualsevol quantitat donada

50%

si s'ha fet aportacions en els tres exercicis fiscals anteriors per un import igual o superior

**L'import deduïble no pot superar el 15% de la base imposable.*

// A més, la signatura d'un conveni de col·laboració per a activitats d'interès general i els contractes de patrocini publicitari gaudeixen de **deduccions addicionals** en l'impost de societats, sense límit de quantitat.

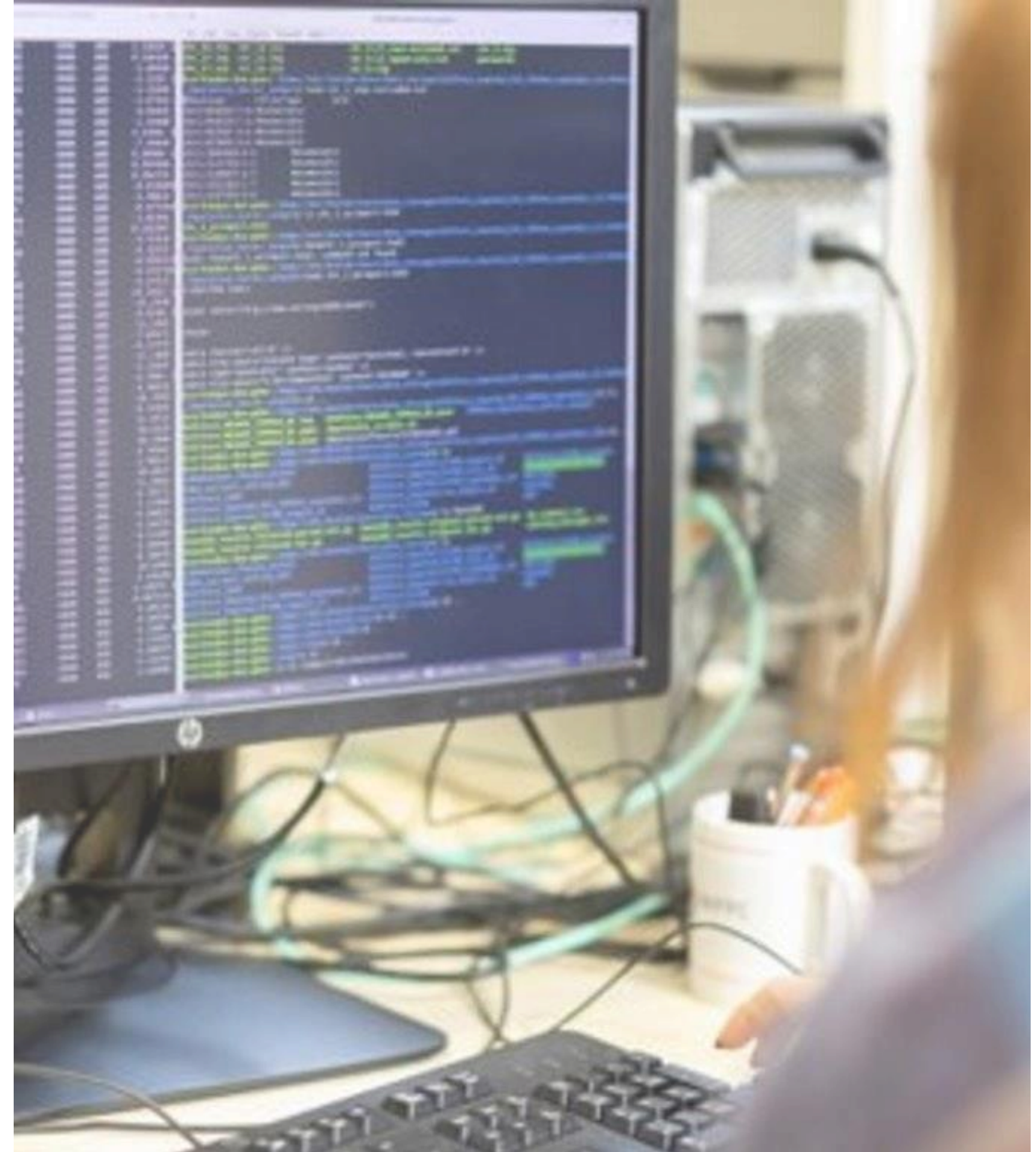

COM POTS COL·LABORAR?

// **Donació econòmica**

// **Donació en espècies:** tecnologia, materials de recerca, llibres, jocs infantils, entre d'altres

// **Aportacions** a un projecte de recerca o assistencial específic

// **Apadrinar** a un jove investigador/a

// **Venda d'un producte** a benefici

// Organització d'un **esdeveniment solidari**

// **Campanya de recaptació de fons** conjunta amb empleats de l'empresa

// **Difusió** de les nostres accions

// **Patrocinar** una jornada, un curs, un esdeveniment, una activitat o un projecte





ACCIONS I COL·LABORACIÓ

Amb cada acció i l'ajuda de les nostres empreses amigues, podem anar garantint, any a any, la continuïtat dels nostres projectes de recerca i assistència.

ALGUNES DE LES ACCIONS AMB EMPRESES AMIGUES

Conservas Dani, Sunchemical, Tusgsal, Girnet Internacional, Anudal, Menarini, Labbox, Oliver y Batlle fan costat a la nostra recerca i programa de beques

L'**Associació de Comerciants Pau Piferrer** organitza cada any la **cursa i el concert en benefici** de les malalties neuromusculars minoritàries

Presentació del **rellotge solidari de Mireia Belmonte** per la recerca en salut al Campus Can Ruti

Torneigs solidaris de Golf i Pàdel en benefici de la recerca al Campus Can Ruti amb el patrocini d'empreses amb producte i aportacions econòmiques

Una empresa tria com a regal de Nadal un **llibre solidari** per a la recerca en malalties inflamatòries intestinals

Col·laboració amb els supermercats **Sorli** a Badalona per la venda d'ampolles reutilitzables amb motiu del Dia Mundial del Ronyó

Tusgsal cedeix cada any **espai publicitari** als seus autobusos metropolitans

Empreses col·laboren amb la **Cuina terapèutica RutiXef** de l'Hospital Germans Trias

Arrodoniment solidari en supermercats



TESTIMONIS

La **família Giró** ha tingut sempre una preocupació pels temes socials i mediambientals. En aquests hi incloem l'ajuda als més necessitats, la recerca científica, la cultura, i la protecció del medi ambient. Tots ells ens ajuden a ser millors persones i a tenir un millor país.

De fa anys, vam decidir donar suport a les tasques de recerca que desenvolupa el Campus Can Ruti. Perquè creiem que és fonamental invertir en recerca, per la nostra salut, però també perquè Can Ruti sigui un centre de referència i es desenvolupin projectes científics i empresarials al seu voltant. Això beneficia en gran manera la nostra ciutat i els seus habitants. I perquè com deia al principi, creiem que les empreses a demés de generar riquesa, també han de tenir una funció social i de compromís amb el seu entorn. Com a empresaris, és important per a nosaltres, i ho és també per a tots els nostres col·laboradors.

Ezequiel Giró Amigó



TESTIMONIS

TUSGSAL DIREXIS secunda i elogia el treball en l'àmbit de la recerca científica que es duu a terme al Campus Can Ruti. Compartim objectius i, per això, caminem junts i unim esforços. El coneixement científic es tradueix en solucions per a millorar la salut i la qualitat de vida de les persones.

La unitat és força. Quan hi ha treball en equip i col·laboració, es poden aconseguir coses meravelloses. **Orgullosos de ser una empresa Amiga de Can Ruti.**



DIREXIS
TUSGSAL

EMPRESSES AMIGUES

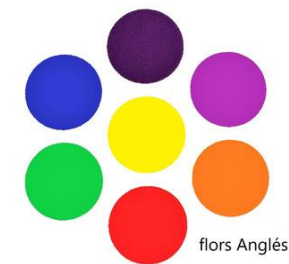

I moltes més!



🌐 www.amicsdecanruti.org

✉ amicsdecanruti@igtp.cat

📷 [@amicsdecanruti](https://www.instagram.com/amicsdecanruti)

☎ +34 600 56 31 50